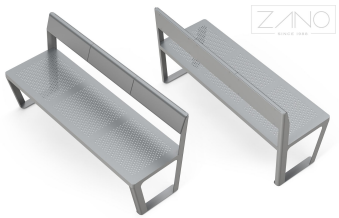

PARINKTYS

APRAŠYMAS

"Scandik" suoliukas yra modernus miesto suoliukas. Jo stilius primena skandinavišką mažąją architektūrą. Jis sukurtas atsižvelgiant į mažiausias detales. Paprasta, minimalistinė konstrukcija, apdailinta lengvais išlinkimais ir nuožulnumais, neabejotinai derės prie šiuolaikinių architektūrinių sprendinių: parkų, gatvių, žaidimų aikštelių, promenadų, alėjų, prekybos centrų, biurų pastatų ar geležinkelio stočių.
Versija 02.046.P - tai suoliukas su atlošu, kurio sėdynė pagaminta iš perforuoto plieno.

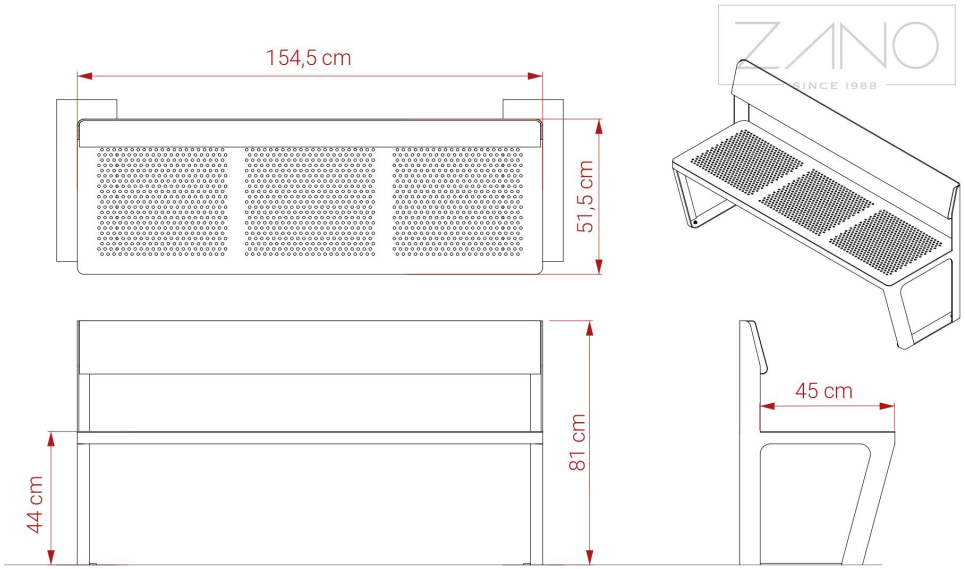

BENDRIEJI TECHNINIAI DUOMENYS

Matmenys
- plotis: 154 cm
- aukštis: 81 cm
- gylis: 52 cm

Weight
- 50 kg

ZANO

Produktas:
Scandik suoliukas
Katalogo numeris:
02.046.P
Dizaineris: Iwona Żaczek

Pagal 1994 02 04 Lenkijos autorių teisių ir gretutinių teisių įstatymą (Oficialusis leidinys Nr. 24, 83 punktas, pataisytas: Įstatymų oficialusis leidinys Nr. 43, poz. 170) ir pagal ES autorių teises reglamentuojančius teisės aktus, įskaitant visas ES direktyvas ir reglamentus dėl autorių teisių, "Zano Mirosław Zarotynski Company" pasilieka autorių teises į brėžinius, aprašymus, 3D modelius, vizualizacijas, grafiką, pasiūlymuose esantį turinį, pasiūlymų priedus ir visus kitus dokumentus. Jo turinys yra ZANO Miroslavo Zarotinskio įmonės intelektinė nuosavybė. Naudoti autoriaus idėjas, sprendimus, kopijuoti, platinti nuotraukas, grafiką ar grafikos fragmentus, aprašomuosius tekstus, siekiant pelno, be autoriaus - bendrovės ZANO Mirosław Zarotynski - leidimo draudžiama, tai yra autorių teisių pažeidimas ir už tai baudžiama.